Corona in der Schulzeit

PTS Pregarten

Handel / Büro 2

Inhalt

- Homeschooling
- Maskenpflicht
- Präsenzunterricht
- Eingänge
- Abstand halten
- Regelmäßige Desinfektion

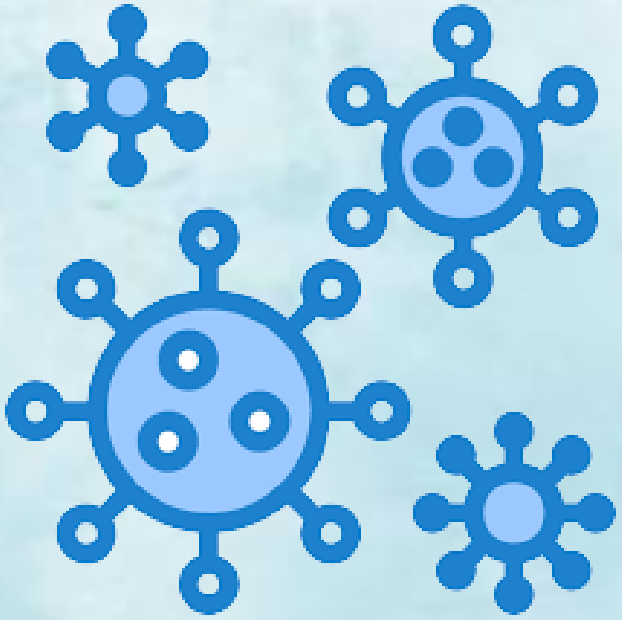

Homeschooling

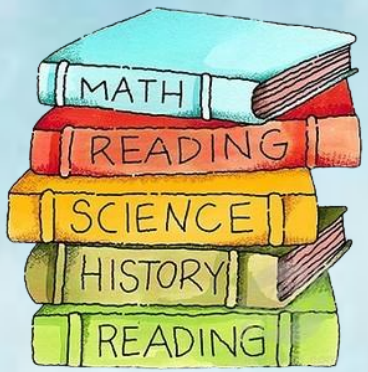

Vorteile

- **Unterrichtsklima**

  -> Mobbing ist quasi ausgeschlossen

  -> kein negativer Gruppendruck

- **Viele Freiheiten**

  -> flexibler Zeitplan

  -> Freiheiten in der Unterrichtsgestaltung

Nachteile

- **Soziales Lernen**

  -> keine positive Gruppendynamik

- **Enormer Zeitaufwand**

  -> Suche nach geeignetem Material, Vorbereitung, Unterricht

- **Schwierigkeiten beim Übertritt in eine (höhere) Schule**

  -> Homeschooling wird in Unter- und Oberstufe enorm anspruchsvoll

Maskenpflicht

Vorteile

- Weniger Infektionen
- Schutz vor Bakterien
- Unwohle Düfte werden abgedämpft

Nachteile

- Weniger Sauerstoff
- Kopfschmerzen
- Brille schlägt an
- Augen werden trocken

Präsenzunterricht

Vorteile

- Lehrer können persönlicher auf Schüler eingehen
- Es ist übersichtlicher
- Mehr Kontakt mit Freunden

Nachteile

- Mobbing nimmt zu
- Weniger Konzentration aufgrund von Masken
- Ständiges Testen verschwendet wertvolle Unterrichtszeit

Eingänge

- Der Haupteingang geht normalerweise durch die MS und um ein Vermischen mit den Mittelschülern zu vermeiden musste der Hintereingang verwendet werden.
- Immer Hände desinfizieren bei den Eingängen
- Schulfremde Personen: 3G-Nachweis, nur nach Anmeldung

Abstand halten

- Tische mussten auseinander geschoben werden wegen des Mindestabstandes
- Bei den Mittagstischen wurden die Mittelschüler von den Poly-Schülern getrennt
- Gruppenarbeiten mussten vermieden werden

Regelmäßige Desinfektion

- Tische wurden jeden Tag regelmäßig desinfiziert
- Die Tastaturen der Computer wurden nach jedem Gebrauch desinfiziert
- Hände wurden regelmäßig desinfiziert
- Desinfektionsmittel war in jeder Klasse verfügbar

Danke für eure Aufmerksamkeit

Hier der Link zu unserem Podcast