Wir haben Hunger, Hunger, Hunger

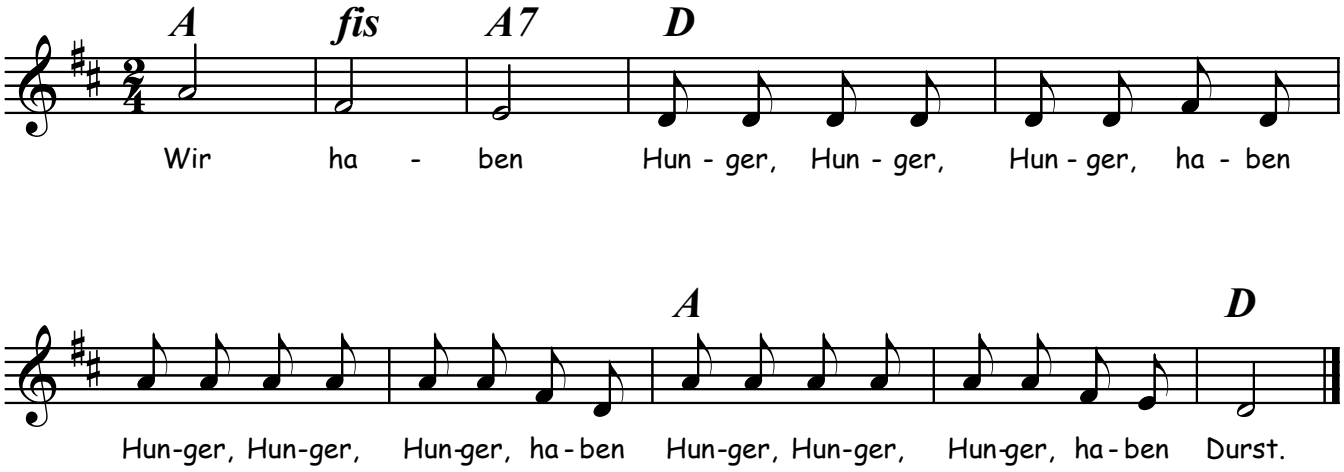

2. Wo bleibt das Essen, Essen, Essen, bleibt das
   Essen,Essen,Essen, bleibt das Essen, Essen, Essen, bleibt die Wurst.

3. Wenn wir nichts kriegen, kriegen, kriegen, ess' ma
   Fliegen, Fliegen, Fliegen, ess' ma Fliegen, Fliegen, Fliegen von der Wand.

4. Wenn die nicht schmecken, schmecken, schmecken, ess' ma
   Schnecken, Schnecken, Schnecken, ess' ma Schnecken, Schnecken,
   Schnecken aus der Hand.